

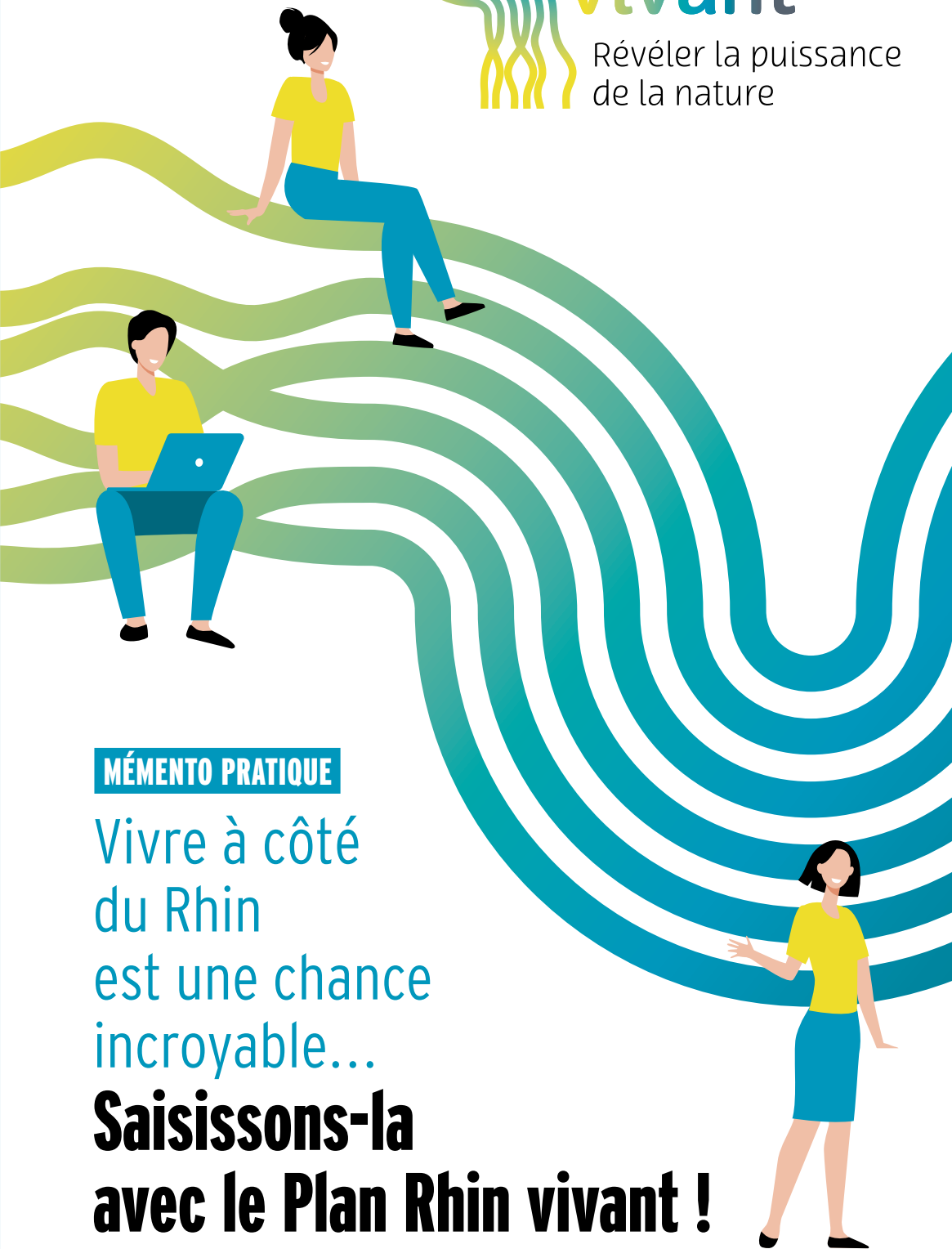

Plan Rhin vivant

Révéler la puissance
de la nature



MÉMENTO PRATIQUE

Vivre à côté
du Rhin
est une chance
incroyable...

**Saisissons-la
avec le Plan Rhin vivant !**

QU'EST-CE-QUE LE PLAN RHIN VIVANT ?

— **Le Rhin est un fleuve unique** : ses milieux naturels sont reconnus internationalement (Natura 2000, RAMSAR), il joue un rôle essentiel au titre de l'énergie hydroélectrique, il est à l'origine de la prospérité économique des territoires riverains et d'une culture rhénane commune. C'est un atout pour les populations qui vivent à ses côtés même si elles ne le perçoivent pas toujours.

Ses transformations ont porté atteinte à ses milieux naturels exceptionnels et aux services qu'il nous rend. Il est possible de corriger partiellement ces dégradations et les actions déjà réalisées en témoignent. Le Rhin a une capacité de régénération étonnante.

« *Vivre à côté du Rhin est une chance incroyable. Saisissons-la avec le Plan Rhin vivant !* »



LE PLAN RHIN VIVANT EST L'OPPORTUNITÉ POUR LES ACTEURS DE LA BANDE RHÉNANE D'ENGAGER UNE VRAIE DYNAMIQUE COLLECTIVE AUTOUR DU FLEUVE ET DE SES RICHESSES !

Grâce à une mobilisation sans précédent, l'État, l'Office Français de la Biodiversité, la Région Grand Est et l'Agence de l'eau Rhin-Meuse apportent aux collectivités, aux acteurs économiques, touristiques, culturels, aux gestionnaires d'espaces naturels, aux associations, etc., des financements, des conseils et un soutien technique à un niveau inédit !

6 TYPES DE PROJETS ÉLIGIBLES



Restauration et connexion entre les biotopes (prairies, roselières, milieux humides, forêts...)



Restauration de la dynamique fluviale



Reconnexion des anciens bras et annexes hydrauliques



Renaturation de berges



Recréation d'anciens bras



Informations, sensibilisation, accueil du public (observatoire, éco-tourisme, culture...)

NE SONT PAS ÉLIGIBLES

- ▶ Les opérations dont les résultats n'auraient pas vocation à satisfaire une mission d'intérêt général ;
- ▶ Les opérations susceptibles de produire des effets dégradants pour le Rhin et ses milieux associés ;
- ▶ Les opérations ayant débuté avant la demande d'aide.

Plan Rhin vivant : Rejoignez le mouvement



Plan Rhin vivant :

Ils passent à l'action !



RESTAURATION ET CONNEXION ENTRE LES BIOTOPES

Roselière de Beinheim (67). Une prise d'eau va être créée sur le Rhin de façon à pouvoir alimenter une future roselière de plusieurs hectares dans la gravière de Beinheim.



RESTAURATION DE LA DYNAMIQUE FLUVIALE

L'île du Rohrschollen (67). Ces travaux ont consisté en la réinjection de débits importants lors des crues du Rhin dans le bras du cours d'eau afin de réinonder la forêt alluviale rhénane.



RECONNEXION DES ANCIENS BRAS ET ANNEXES HYDRAULIQUES

Roessmoerder, ancien bras du Rhin (forêt d'Offendorf) (67). Reconnexion du Roessmoerder afin de redynamiser son écoulement. L'objectif du projet à long terme est la réinondation du massif d'Offendorf.



RENATURATION DE BERGES

Vieux Rhin (68). Projet de renaturation des berges du vieux Rhin avec un programme de travaux de renaturation entre Vogelgrun et Kembs.



RECRÉATION D'ANCIEN BRAS

Le Petit Rhin (68). Cette opération a permis de reconstituer des milieux aquatiques dégradés. Sur d'anciens champs de maïs, un cours d'eau, le Petit Rhin, a été recréé ainsi que des prairies inondables.



INFORMATIONS, SENSIBILISATION, ACCUEIL DU PUBLIC (OBSERVATOIRE, ÉCO-TOURISME, CULTURE...)

Aménagement de gradins sur la berge du Rhin à Seltz (67).

Je suis intéressé Comment m'engager dans le programme ?

Vous souhaitez en savoir plus, vous souhaitez soumettre un projet ou rencontrer d'autres acteurs engagés, prenez contact avec nous !



MES INTERLOCUTEURS

Agence de l'eau Rhin Meuse

Alexandra PORQUET-FUSIER
Tél. : 03 87 34 47 55
alexandra.porquetfusier@eau-rhin-meuse.fr

Direction régionale de l'Environnement, de l'Aménagement et du Logement

Françoise ERB MARCHAL
Tél : 03 88 13 06 63
francoise.marchal@developpement-durable.gouv.fr

Office français de la biodiversité

David MONNIER
Tél. : 03 87 62 86 07
david.monnier@ofb.gouv.fr

Région Grand Est Territoire Bas-Rhin

Christian BLUM
Tél. : 03 88 15 69 15
christian.blum@grandest.fr

Région Grand Est Territoire Haut-Rhin

Guillaume STINNER
Tél. : 03 88 59 85 05
guillaume.stinner@grandest.fr

ILS SE SONT DÉJÀ ENGAGÉS...

Alsace Nature

Association Saumon Rhin/Fédération
de pêche du Bas-Rhin/Fédération de
pêche du Haut-Rhin

Collectivité européenne d'Alsace

Communauté de Communes
de la Plaine du Rhin

Communauté de Communes du Ried
de Marckolsheim

Communauté de Communes du Canton
d'Erstein

Communauté de Communes
du Pays Rhénan

Conservatoire des Sites Naturels
Alsaciens

EDF

ENGÉES

Eurométropole de Strasbourg/
Ville de Strasbourg

Ligue pour la Protection des Oiseaux

Petite Camargue Alsacienne

Port Autonome de Strasbourg

Rivières de Haute Alsace

SDEA

Syndicat Mixte des cours d'eau du
Sundgau Oriental

Syndicat Mixte des cours d'eau et des
canaux de la Plaine du Rhin

Voies navigables de France

QUELS SONT LES DIFFÉRENTS DISPOSITIFS DE FINANCEMENT ?

- ▶ Les aides classiques de l'Agence de l'eau Rhin-Meuse ou de la Région Grand Est
- ▶ Les financements accordés dans le cadre d'appels à projets spécifiques.
- ▶ Fonds d'aide européens 2021-2027 FEDER, LIFE, Interreg (renseignements auprès de la Région Grand Est)